20.04.04

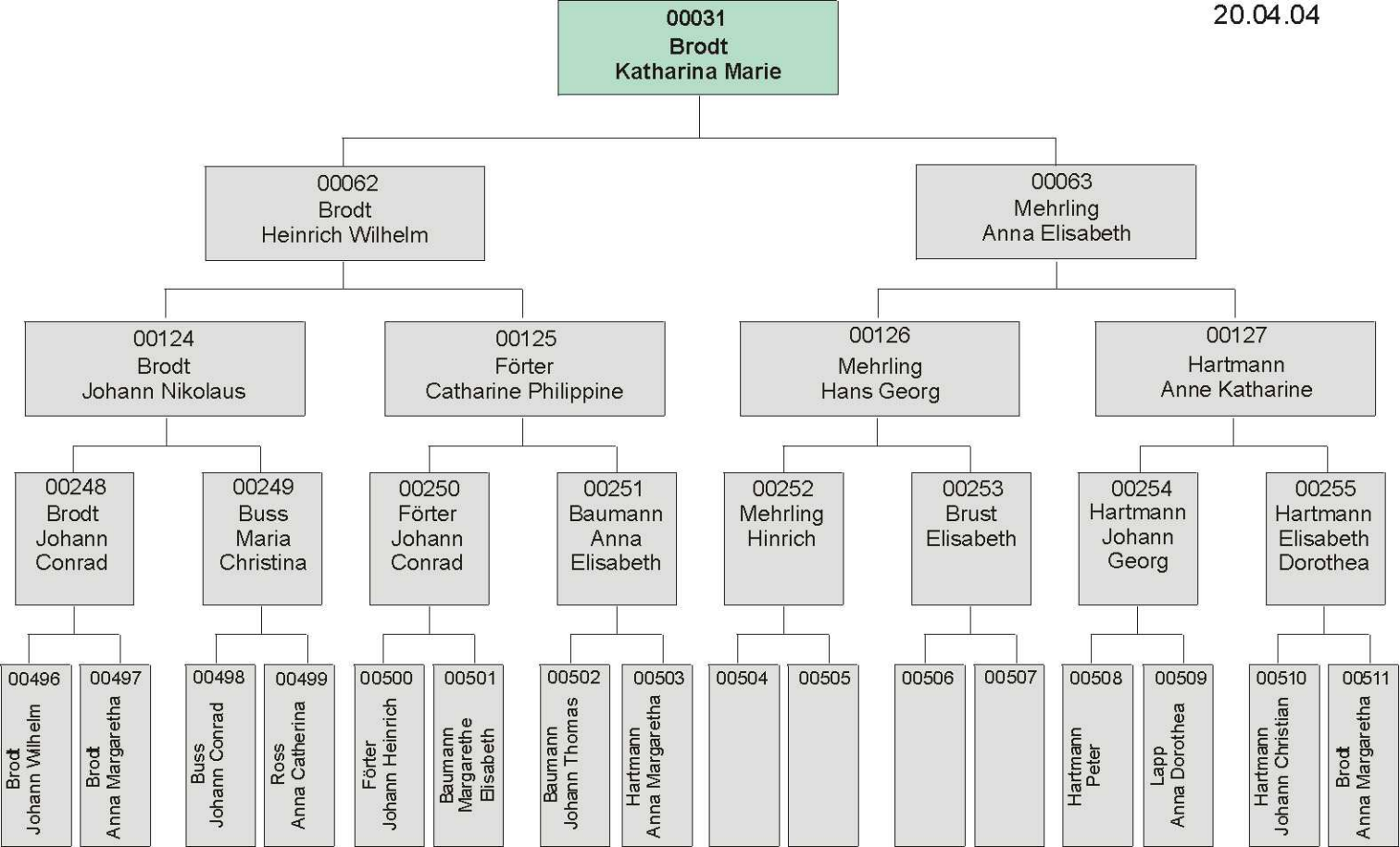
00031
Brodt
Katharina Marie
00062
Brodt
Heinrich Wilhelm
00063
Mehrling
Anna Elisabeth
00124
Brodt
Johann Nikolaus
00125
Förter
Catharine Philippine
00126
Mehrling
Hans Georg
00127
Hartmann
Anne Katharine
00248
Brodt
Johann
Conrad
00249
Buss
Maria
Christina
00250
Förter
Johann
Conrad
00251
Baumann
Anna
Elisabeth
00252
Mehrling
Hinrich
00253
Brust
Elisabeth
00254
Hartmann
Johann
Georg
00255
Hartmann
Elisabeth
Dorothea
00496
Brodt
Johann Wilhelm
00497
Brodt
Anna Margaretha
00498
Buss
Johann Conrad
00499
Ross
Anna Catherina
00500
Förter
Johann Heinrich
00501
Baumann
Margarethe
Elisabeth
00502
Baumann
Johann Thomas
00503
Hartmann
Anna Margaretha
00504
00505
00506
00507
00508
Hartmann
Peter
00509
Lapp
Anna Dorothea
00510
Hartmann
Johann Christian
00511
Brodt
Anna Margaretha