20.04.04

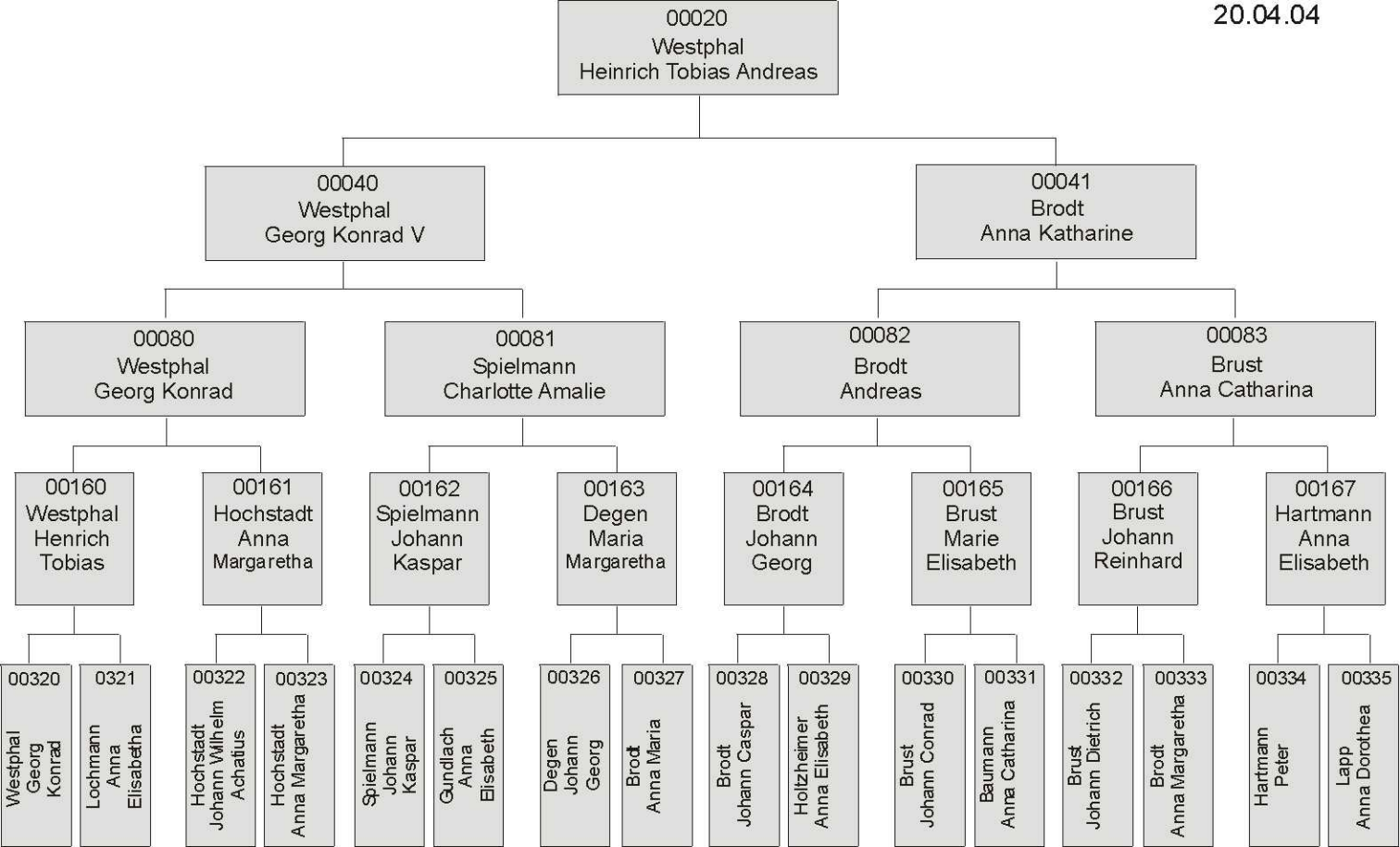
00020 Westphal Heinrich Tobias Andreas
00040 Westphal Georg Konrad V
00041 Brodt Anna Katharine
00080 Westphal Georg Konrad
00081 Spielmann Charlotte Amalie
00082 Brodt Andreas
00083 Brust Anna Catharina
00160 Westphal Henrich Tobias
00161 Hochstadt Anna Margaretha
00162 Spielmann Johann Kaspar
00163 Degen Maria Margaretha
00164 Brodt Johann Georg
00165 Brust Marie Elisabeth
00166 Brust Johann Reinhard
00167 Hartmann Anna Elisabeth
00320 Westphal Georg Konrad
0321 Lochmann Anna Elisabetha
00322 Hochstadt Johann Wilhelm Achatius
00323 Hochstadt Anna Margaretha
00324 Spielmann Johann Kaspar
00325 Gundlach Anna Elisabeth
00326 Degen Johann Georg
00327 Brodt Anna Maria
00328 Brodt Johann Caspar
00329 Holtzheimer Anna Elisabeth
00330 Brust Johann Conrad
00331 Baumann Anna Catharina
00332 Brust Johann Dietrich
00333 Brodt Anna Margaretha
00334 Hartmann Peter
00335 Lapp Anna Dorothea