20.04.04

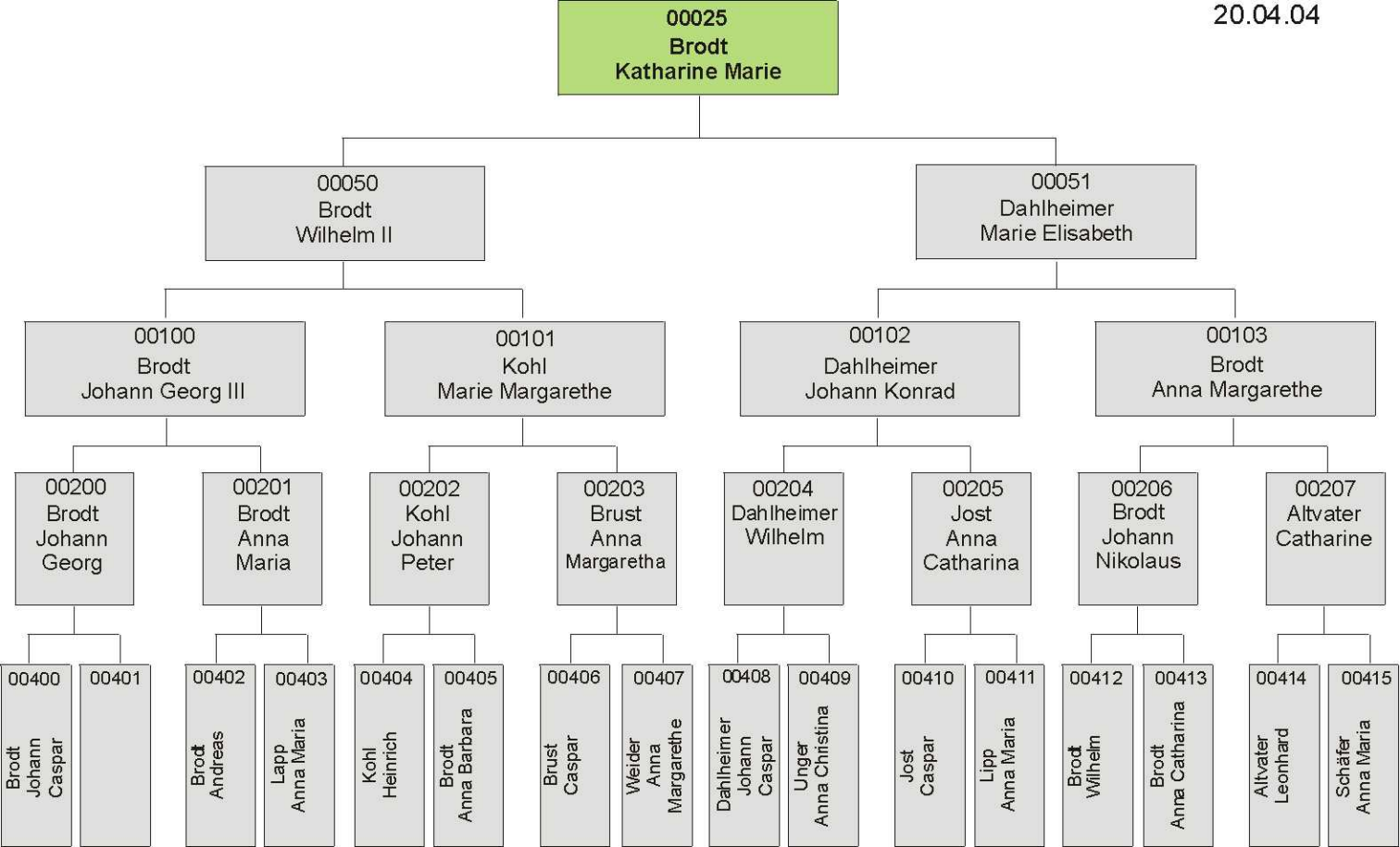
00025 Brodt Katharine Marie
00050 Brodt Wilhelm II
00051 Dahlheimer Marie Elisabeth
00100 Brodt Johann Georg III
00101 Kohl Marie Margarethe
00102 Dahlheimer Johann Konrad
00103 Brodt Anna Margarethe
00200 Brodt Johann Georg
00201 Brodt Anna Maria
00202 Kohl Johann Peter
00203 Brust Anna Margaretha
00204 Dahlheimer Wilhelm
00205 Jost Anna Catharina
00206 Brodt Johann Nikolaus
00207 Altvater Catharine
00400 Brodt Johann Caspar
00401
00402 Brodt Andreas
00403 Lapp Anna Maria
00404 Kohl Heinrich
00405 Brodt Anna Barbara
00406 Brust Caspar
00407 Weider Anna Margarethe
00408 Dahlheimer Johann Caspar
00409 Unger Anna Christina
00410 Jost Caspar
00411 Lipp Anna Maria
00412 Brodt Wilhelm
00413 Brodt Anna Catharina
00414 Altvater Leonhard
00415 Schäfer Anna Maria