20.04.04

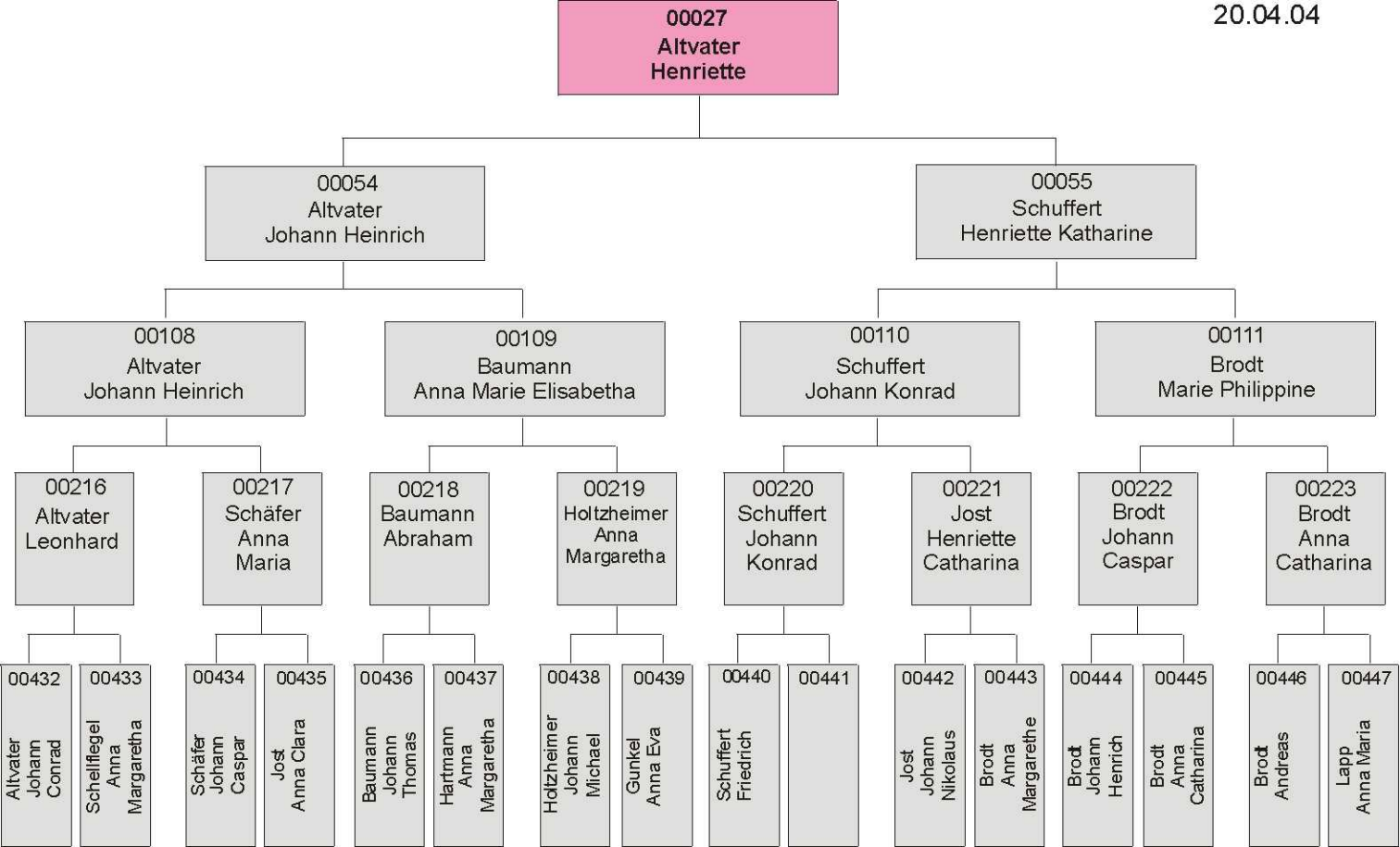
00027 Altvater Henriette
00054 Altvater Johann Heinrich
00055 Schuffert Henriette Katharine
00108 Altvater Johann Heinrich
00109 Baumann Anna Marie Elisabetha
00110 Schuffert Johann Konrad
00111 Brodt Marie Philippine
00216 Altvater Leonhard
00217 Schäfer Anna Maria
00218 Baumann Abraham
00219 Holtzheimer Anna Margaretha
00220 Schuffert Johann Konrad
00221 Jost Henriette Catharina
00222 Brodt Johann Caspar
00223 Brodt Anna Catharina
00432 Altvater Johann Conrad
00433 Schellflegel Anna Margaretha
00434 Schäfer Johann Caspar
00435 Jost Anna Clara
00436 Baumann Johann Thomas
00437 Hartmann Anna Margaretha
00438 Holtzheimer Johann Michael
00439 Gunkel Anna Eva
00440 Schuffert Friedrich
00441
00442 Jost Johann Nikolaus
00443 Brodt Anna Margarethe
00444 Brodt Johann Henrich
00445 Brodt Anna Catharina
00446 Brodt Andreas
00447 Lapp Anna Maria