20.04.2004

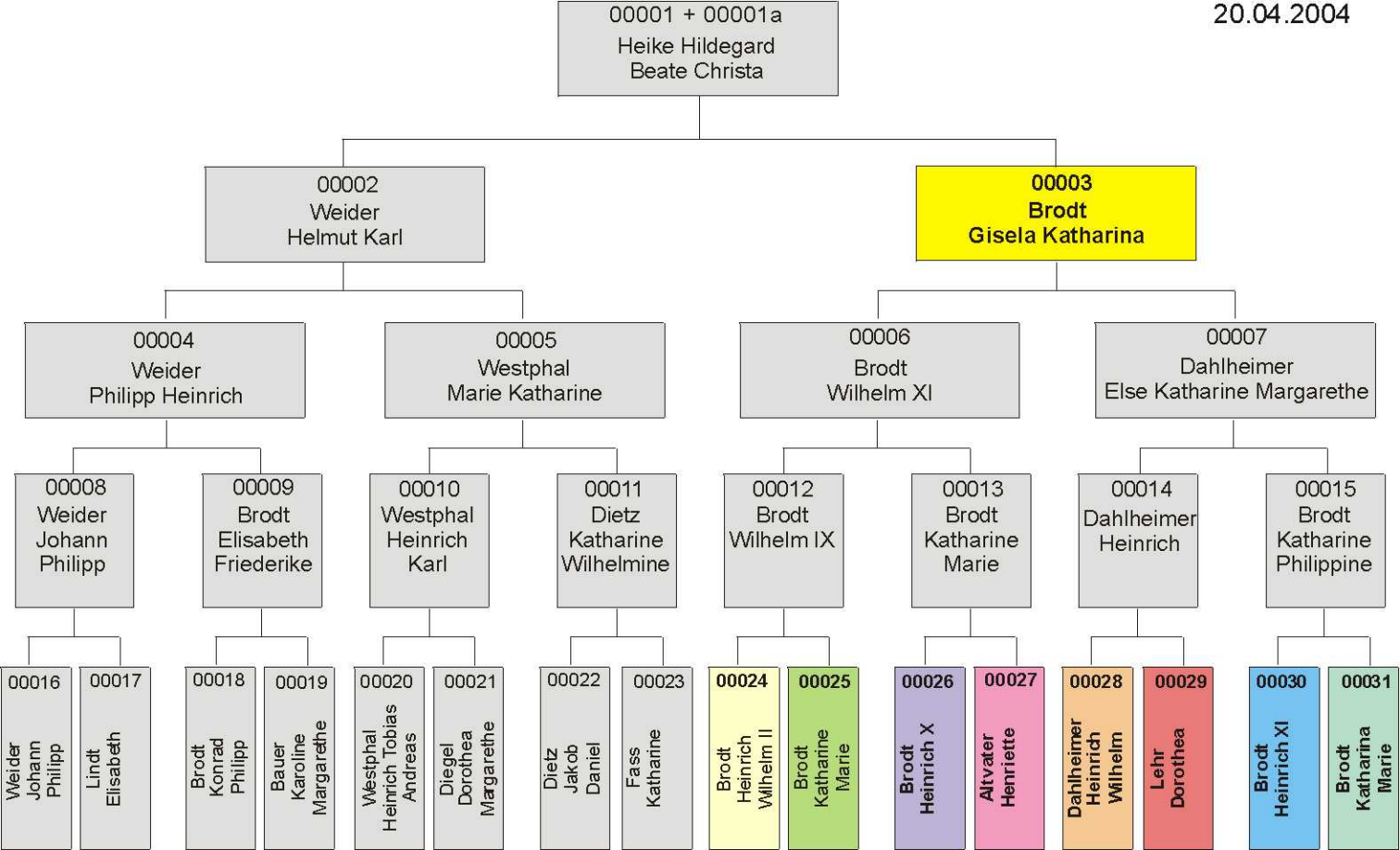
00001 + 00001a
Heike Hildegard
Beate Christa
00002
Weider
Helmut Karl
00003
Brodt
Gisela Katharina
00004
Weider
Philipp Heinrich
00005
Westphal
Marie Katharine
00006
Brodt
Wilhelm XI
00007
Dahlheimer
Else Katharine Margarethe
00008
Weider
Johann
Philipp
00009
Brodt
Elisabeth
Friederike
00010
Westphal
Heinrich
Karl
00011
Dietz
Katharine
Wilhelmine
00012
Brodt
Wilhelm IX
00013
Brodt
Katharine
Marie
00014
Dahlheimer
Heinrich
00015
Brodt
Katharine
Philippine
00016
Weider Johann Philipp
00017
Lindt Elisabeth
00018
Brodt Konrad Philipp
00019
Bauer Karoline Margarethe
00020
Westphal Heinrich Tobias Andreas
00021
Diegel Dorothea Margarethe
00022
Dietz Jakob Daniel
00023
Fass Katharine
00024
Brodt Heinrich Wilhelm II
00025
Brodt Katharine Marie
00026
Brodt Heinrich X
00027
Altvater Henriette
00028
Dahlheimer Heinrich Wilhelm
00029
Lehr Dorothea
00030
Brodt Heinrich XI
00031
Brodt Katharina Marie